

SKS Trainingspots Pula & Trogir von Skipper Oliver

SKS-Training Pula

Optimaler Ausgangshafen ist ACI Marina Pomer. Dort kann am Außenkai das Längsseitenttraining geübt werden.

1. Tag:

Am ersten Tag fahre ich nach Pomer zurück. Die Bucht von Premantura ist für den ersten Tag optimal zum Üben.

2. Tag:

Am zweiten Tag kann man morgens wieder an der Außenmole üben.

Dann nach Veruda; Hier findet sehr wahrscheinlich die Prüfung statt.

Links neben der Tankstelle sind Betonblöcke. Ideal zum rückwärts Anlegen = Prüfungskai!

3. Tag:

Nach Rovinj, dort darf am Nordpier angelegt werden für Längsseits Übungen.

Vorsicht in PULA wird man überall verjagt.

4. Tag:

Zurück nach Veruda, dort kann in der Vorsaison auch bei viel Wind in der Bucht Uvala Soline geübt werden. Die Bojen werden erst in der Hauptsaison gesetzt.

5. / 6. Tag:

Entweder Prüfung am Donnerstag oder ein weiterer Trainingstag vor Veruda.

6. Tag:

Tanken in Veruda und nach der Prüfung zurück nach Pomer. Ca. 2 Stunden

Die Runde, nach Rovinj bringt ca. 110 – 130 Seemeilen

Alternative Spots Richtung Nordosten, aber längere Distanzen über den Kvarer:

- ☐ Hafen Trget
- ☐ Marina Cres Aussenmole
- ☐ Martinšćica Aussenmole

ACI Marina Pomer

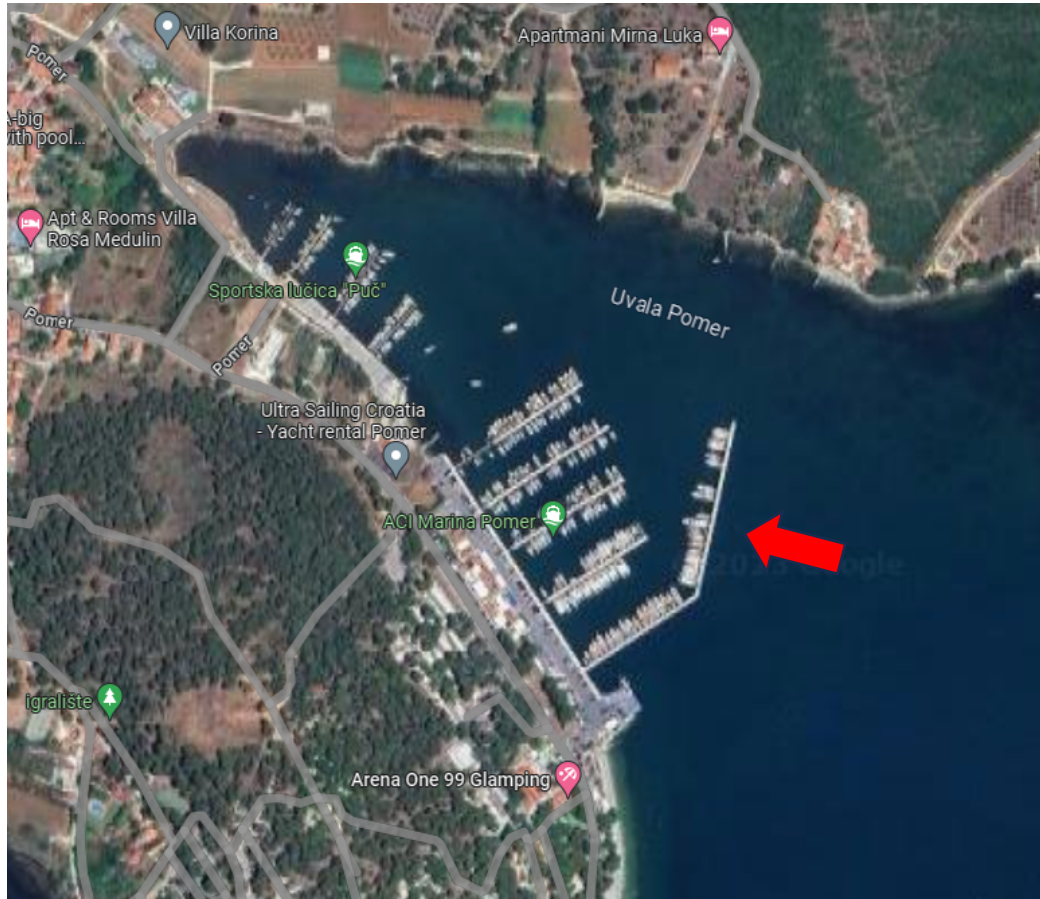

Marina Veruda

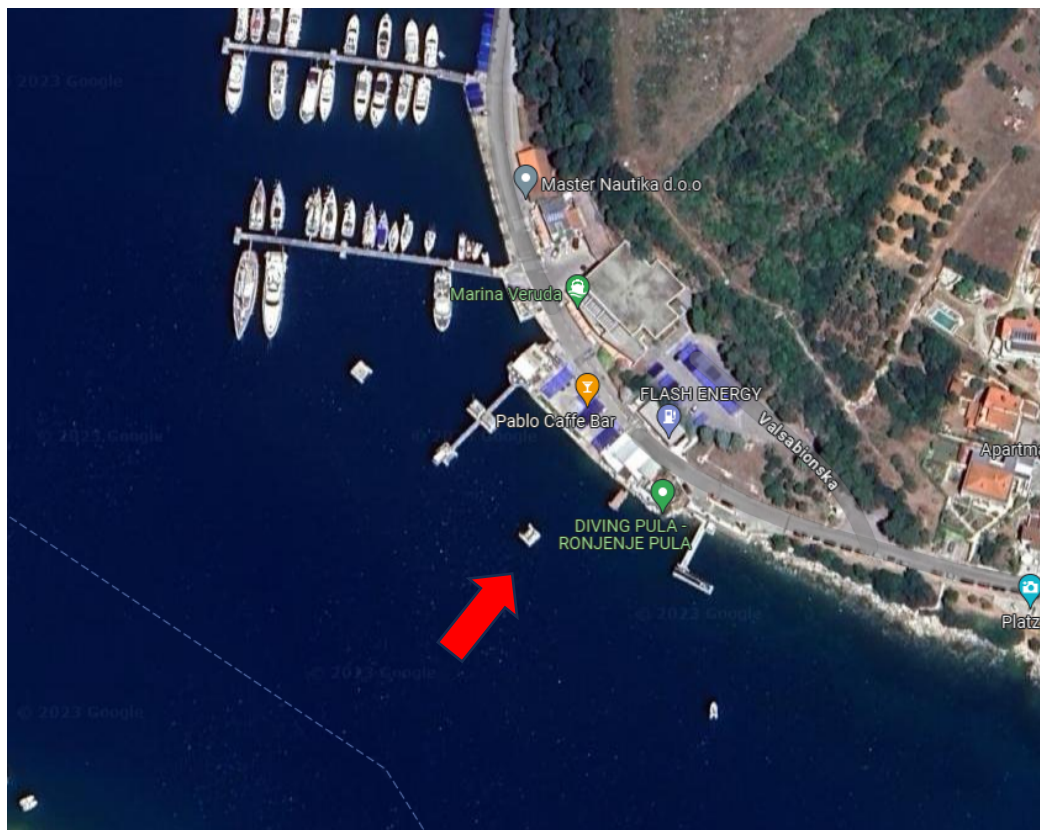

Rovinj

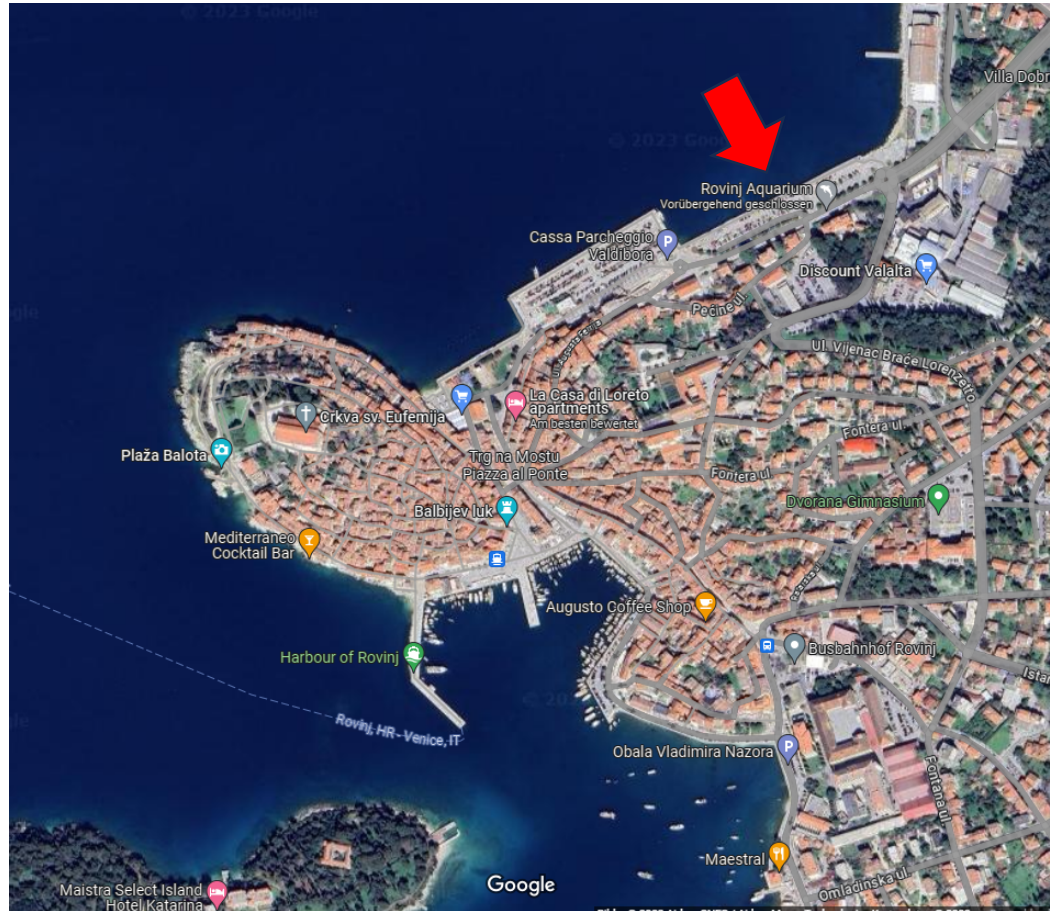

Prüfungsgebiet Veruda

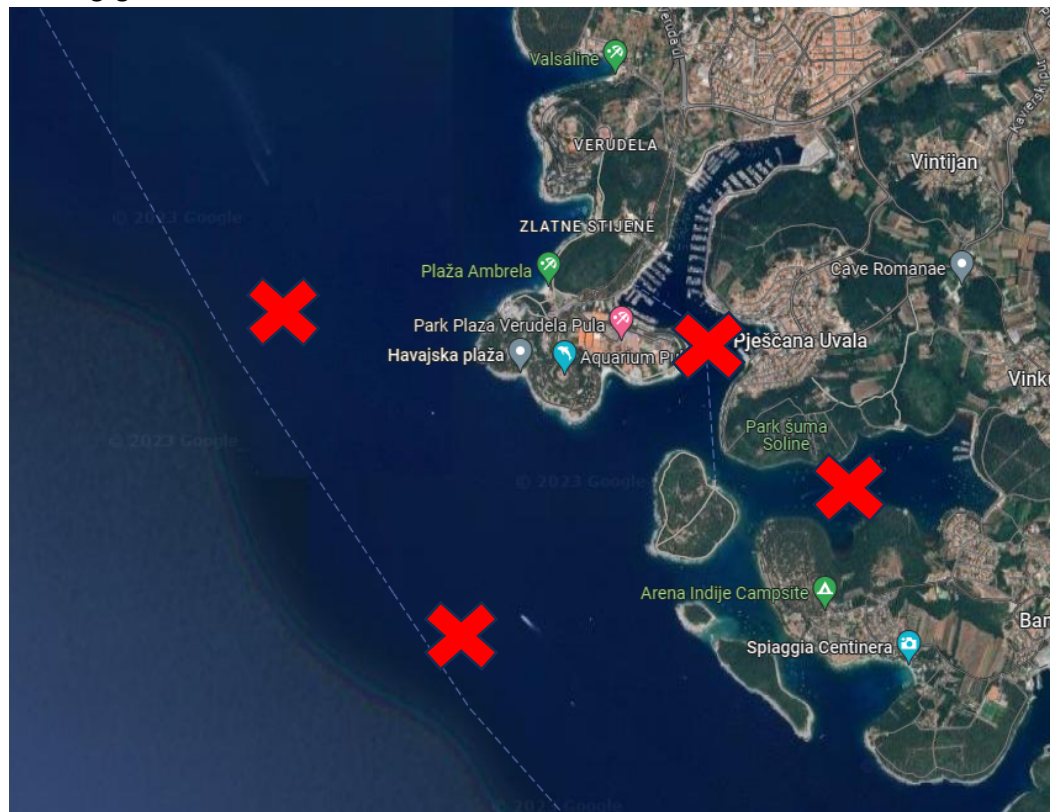

SKS-Training Trogir

- Optimale Startmarina ist die Marina Baotić. Der DMYV hat seit Oktober 2023 eine Vereinbarung, dass dort an Do./Fr. geübt werden kann, wenn eine Prüfung stattfindet. Alternativ kann man sich als fremdes Boot für ein oder zwei Nächte anmelden, sagen, dass man eine Prüfung beim DMYV hat und üben. Ansonsten ist das Üben in der Bucht von Trogir offiziell nicht erlaubt. ☹️

Marina Baotić & SCT Marina Trogir

Bei Botic an der Außenmole oder am Schwimmponton.

ACHTUNG hier hängen Moorings, die schnell ins Ruder oder Schraube geraten können!

Gegenüber sollte der Pier vor dem Bootsift der SCT Marina Trogir tagsüber frei sein.

Diese drei Spots sind auch die Prüfungsplätze.



Port Rogac auf Solta

Hier kann am Fähranleger Rückwärts anlegen geübt werden. Wenn man übernachtet, ist der Hafen leider nicht besonders attraktiv und recht teuer. Aber man kann mit dem Hafenmeister sprechen, dann kann man am nächsten Morgen links von der Tankstelle anlegen üben.

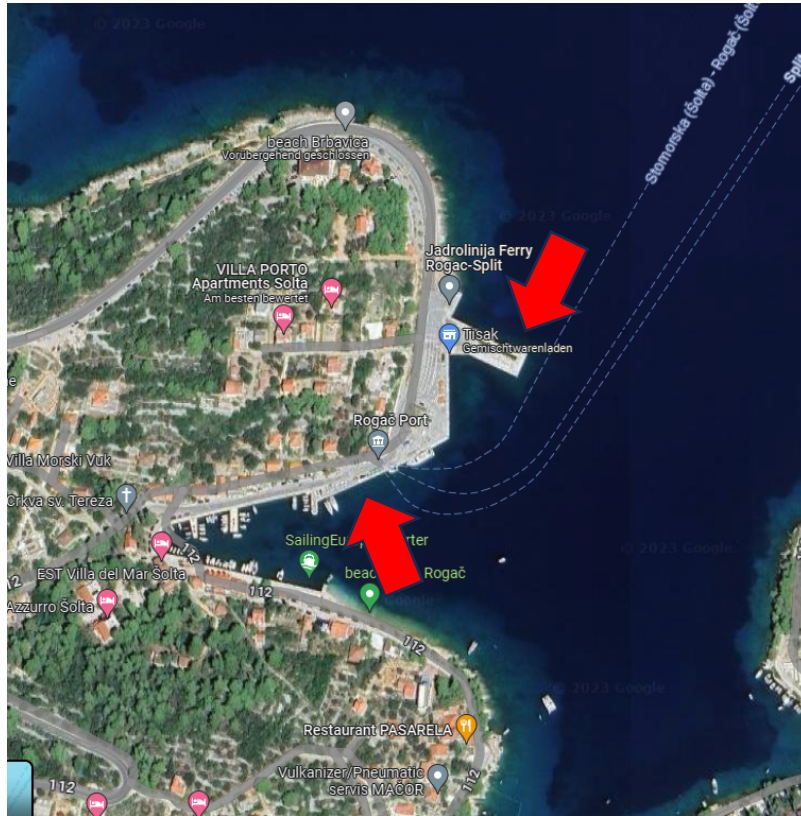

Hafen Maslinica auf Soltau Aussenpier oder der Bucht gegenüber an den Schwimmstegen.

Hier war ich selber noch nicht!



Marina Kastella

Hier war im Oktober 2023 das Üben an der Aussenpier möglich.

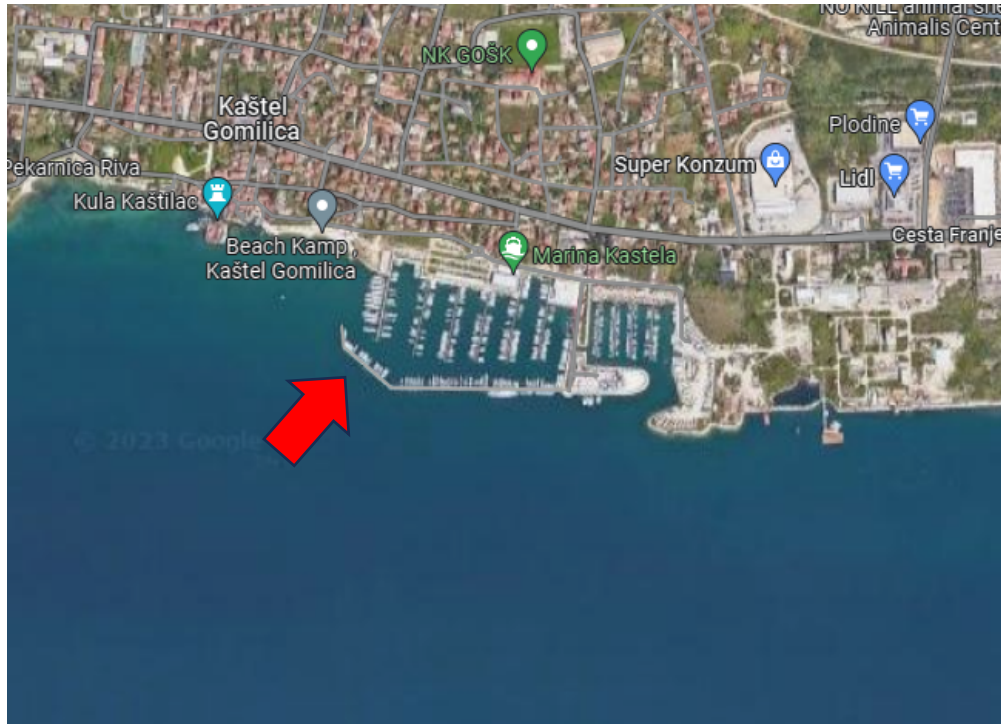

Prüfungsgebiet Trogir

